

Skilteplan Etape 1

- N42 (pr. 10 m)
- Hul til "cracker"
- Autoværn Cityblok
- Omkørselsrute

Beskyttelsesgrad: 2
Trafikforanstaltning: C Periode: 18/5-26 - 5/6-26

C11.2 er kun oppe når der laves midlertidig vand

Linje med N42 føres forbi Liselund 1 dag, mens der laves midlertidig vand, ellers stoppes begrænsningslinjen før Liselund, så de har mulighed for at køre nord af Sdr. Boulevard

Se side 3 for omkørselsplan

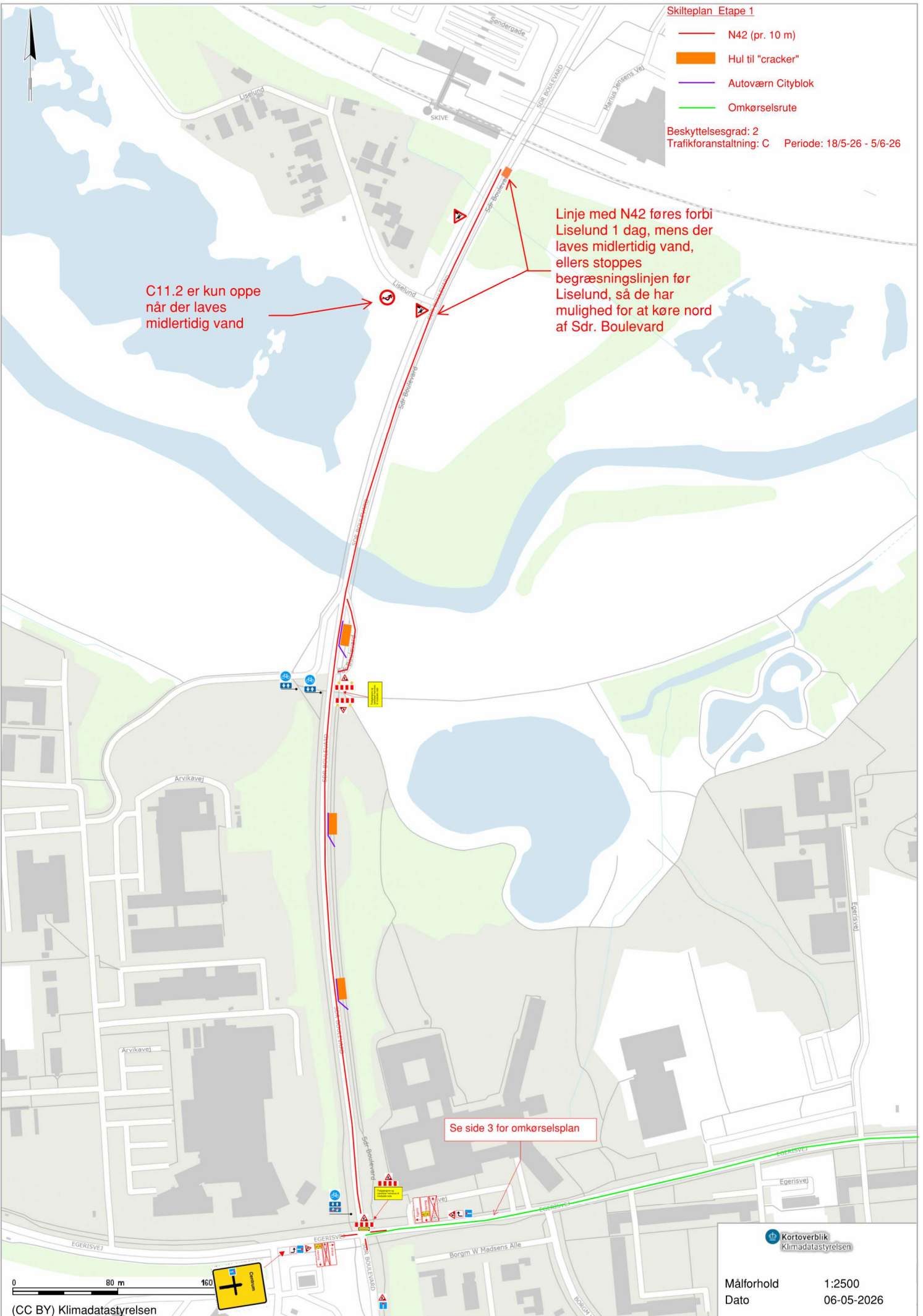

Skitteplan Etape 1, detaljeret Egenrskrydsel

- N42 (pr. 10 m)
 - Onkørselsstue
- Beskyttelsesgradi: 2
Trafikforanstaltning: C Periode: 18/5-26 - 5/6-26

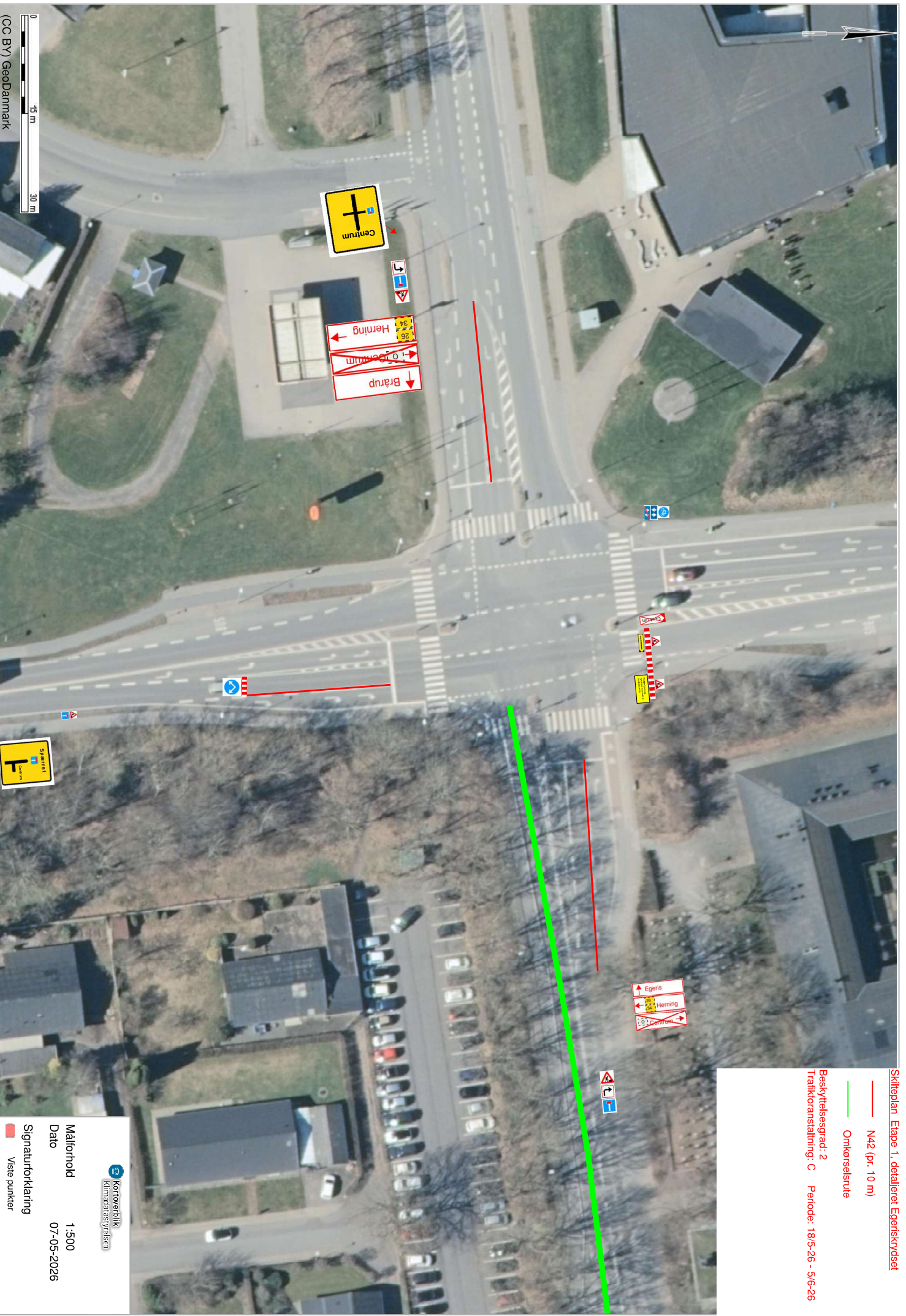

0 15 m 30 m
(CC BY) GeoDanmark

Kortegenhed
Kilometermålestok

Målforhold 1:500
Dato 07-05-2026

Signaturforklaring
Viste punkter

Om kørselsplan Etape 1

— N42 Begrænsningslinje

— Omkørselsrute

Periode: 18/5-26 - 5/6-26

Svingbaner på hhv. Egerisvej mod centrum spærres med N42

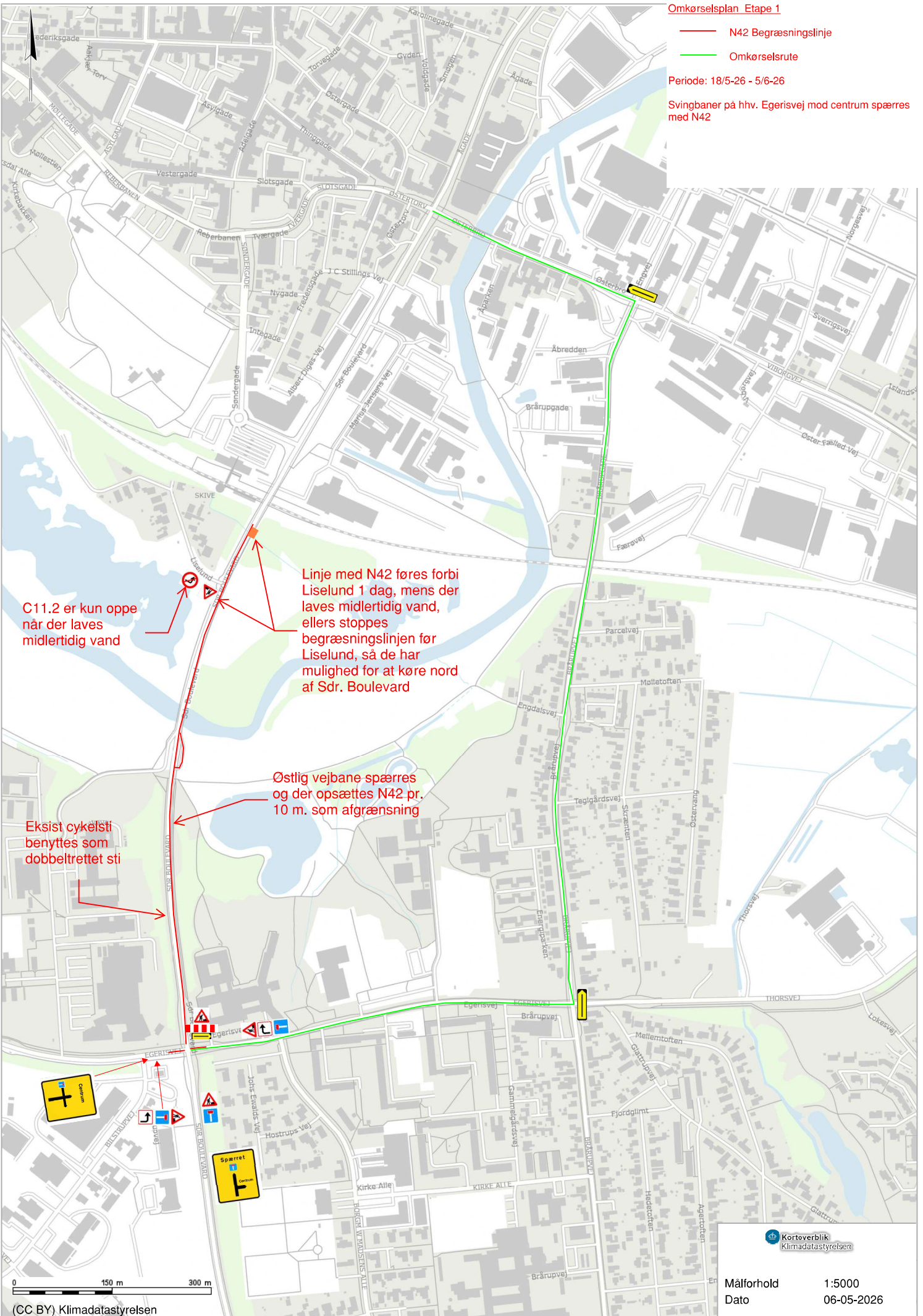

C11.2 er kun oppe når der laves midlertidig vand

Linje med N42 føres forbi Liselund 1 dag, mens der laves midlertidig vand, ellers stoppes begrænsningslinjen for Liselund, så de har mulighed for at køre nord af Sdr. Boulevard

Østlig vejbane spærres og der opsættes N42 pr. 10 m. som afgrænsning

Eksist cykelsti benyttes som dobbeltrettet sti